

## 臺東縣臺東市新生國小校園行動載具教學使用規範

108 年 11 月 4 日訂定

112 年 11 月 27 日修正

- 一、為規範學生在校園內合宜使用行動載具以促進學習成效、維持學校秩序與安全，教導行動載具使用禮儀，特訂本規範。
- 二、本規範所稱行動載具，系指學校監管之手機、平板電腦、可攜式電腦等，具有無線通訊功能之終端裝置；未經校方監管之行動載具，如為學生私有者，另有學生手機使用管理要點規範，不在本規範內。
- 三、以「班級」為單位借用，需整「車」借用及整「車」歸還。
- 四、教師於教學實施需使用行動載具，請於一週前向資訊組提出借用申請，登記借用項目、數量、歸還日期後，善盡保管與監督使用之責任。
- 五、教師於校園內借用行動載具應遵守下列規則：
  - (一)借用期間請教師指導學生務必保護好借用之載具，勿摔、碰撞機器本體及拆卸機體（含配件）及變更系統原始設定，並遠離食物、熱源、水源、尖銳物體，以免損傷載具表面及造成設備故障。
  - (二)請教師指導學生勿自行更換已安裝預設之作業系統及應用軟體及下載非法軟體。並遵守個人資料保護法、資通安全管理法、智慧財產權、臺灣學術網路使用規範及國際網際網路規範等相關法令。
  - (三)歸還前請教師指導學生務必確認學習載具狀況及使用者已登出個人帳號，並依照編號排列。
- 六、學生於校園內使用行動載具應遵守下列規則：
  - (一)嚴禁於上學期間使用電玩軟體、社群軟體、聊天通訊軟體等，與學習活動無關之 APP。
  - (二)勿自行安裝或刪除 APP，或企圖修改共用密碼。
  - (三)於繳回行動載具前，應自行將私人帳號登出、個人資料作雲端備份並清除私有內容。
  - (四)使用時應注意禮儀，配合教師教學與學習活動，切勿影響他人學習。
  - (五)應遵守校園秩序並注意使用安全，在適切之場域正確使用行動載具。
  - (六)尊重智慧財產權，遵守校園網路使用規範以及臺灣學術網路管理規範。

七、教師或學校針對學生違規使用行動載具，可採取以下作為：

(一)若使用行動載具不當，造成同學與教師、學校之困擾，可先口頭告誡學生，屢犯不聽勸告，再通知家長暫停其使用行動載具學習之原由。

(二)如因違反規定以致行動載具受損，應負相關維修費用之賠償。

八、如有因人為因素導致設備損壞、損壞、汙毀、遺失等情形，應主動通知學校，並釐清損壞問題。

九、造成損壞者應負賠償責任以賠償原設備為原則；如賠償原設備有困難者，得以新款設備取代或賠償原設備之原價款。

十、相關遺失或損壞處理流程：

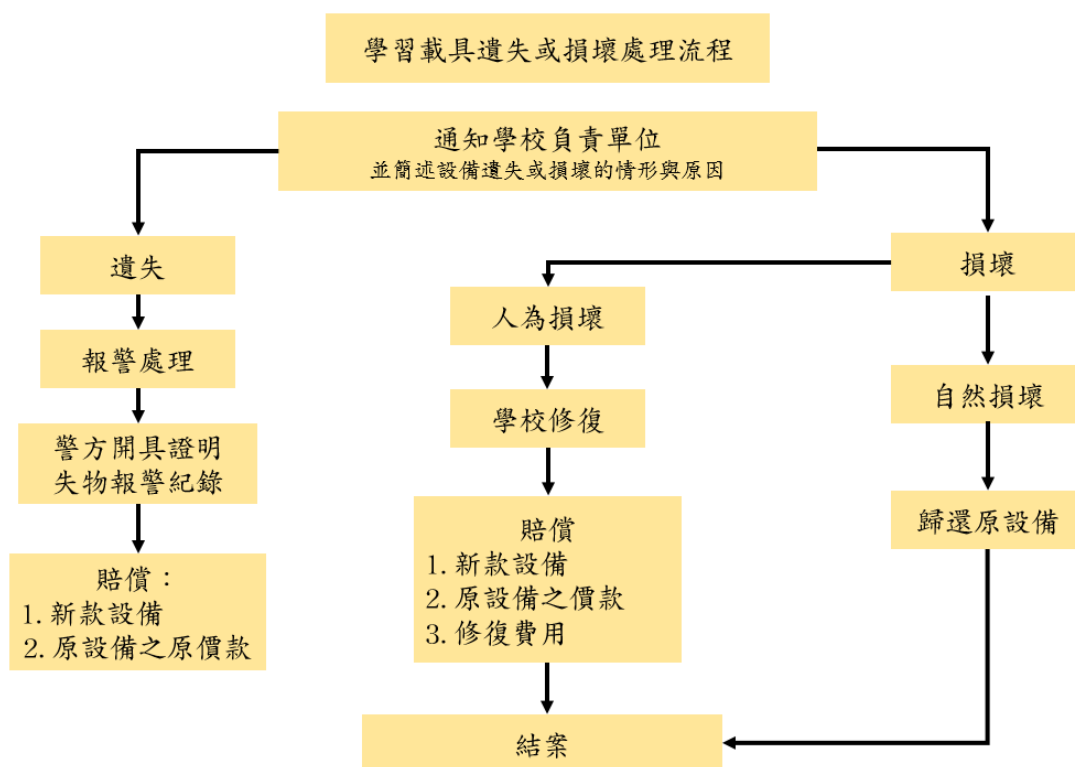

十一、學校得定期宣導有關資訊素養、上網安全等議題，以及視力、聽力或電磁波等人體保健之相關資訊，給予學生正確使用行動載具之認知。

十二、本規範經行政會議通過，並陳校長核定後實施，修正時亦同。

臺東縣臺東市新生國民小學【學童損壞公物處置單】

班級	年 班 號	姓 名		授課 教師	
物品 名稱		損壞 情形			
授課 教師 調查 結果	一、損壞時間： <input type="checkbox"/> 假日破壞 <input type="checkbox"/> 上課時間 <input type="checkbox"/> 下課時間 <input type="checkbox"/> 放學後  二、損壞事由：				
授課 教師 簽章			導師 簽章		
學務 主任 簽章			總務 主任 簽章		
事務 組長 簽章			總務 主任 簽核	<input type="checkbox"/> 賠償購置，計： <input type="checkbox"/> 物品修復，計： <input type="checkbox"/> 其他	

臺東縣臺東市新生國民小學【學童損壞公物處置單】

<p>親愛的家長：</p> <p>貴子弟            於            月            日損壞學校公物：項目【            】</p> <p>經總務處調查損壞情事無虞，並由總務處請廠商修復金額為新台幣：            元/</p> <p>人，請於近日內給付，以盡速恢復學校教學設備品質，敬請查照！</p> <p>經手人：</p> <p>中      華      民      國            年            月            日</p>
--